

RESUMO DAS QUADRAS RETIFICADAS

QUADRA	LOTES	ÁREA (m²)	%
A	28	7.520,07	49,78

SEÇÕES TRANSVERSAIS SEM ESCALA

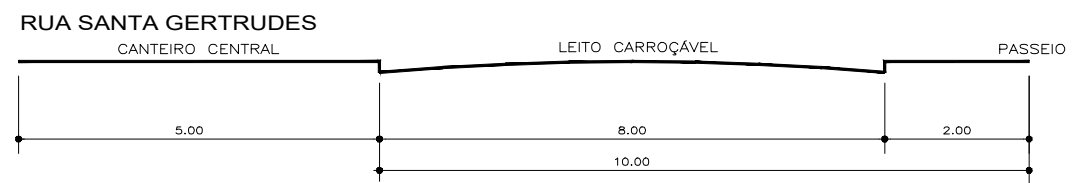

**LEGENDA**

← Sentido Águas Pluviais

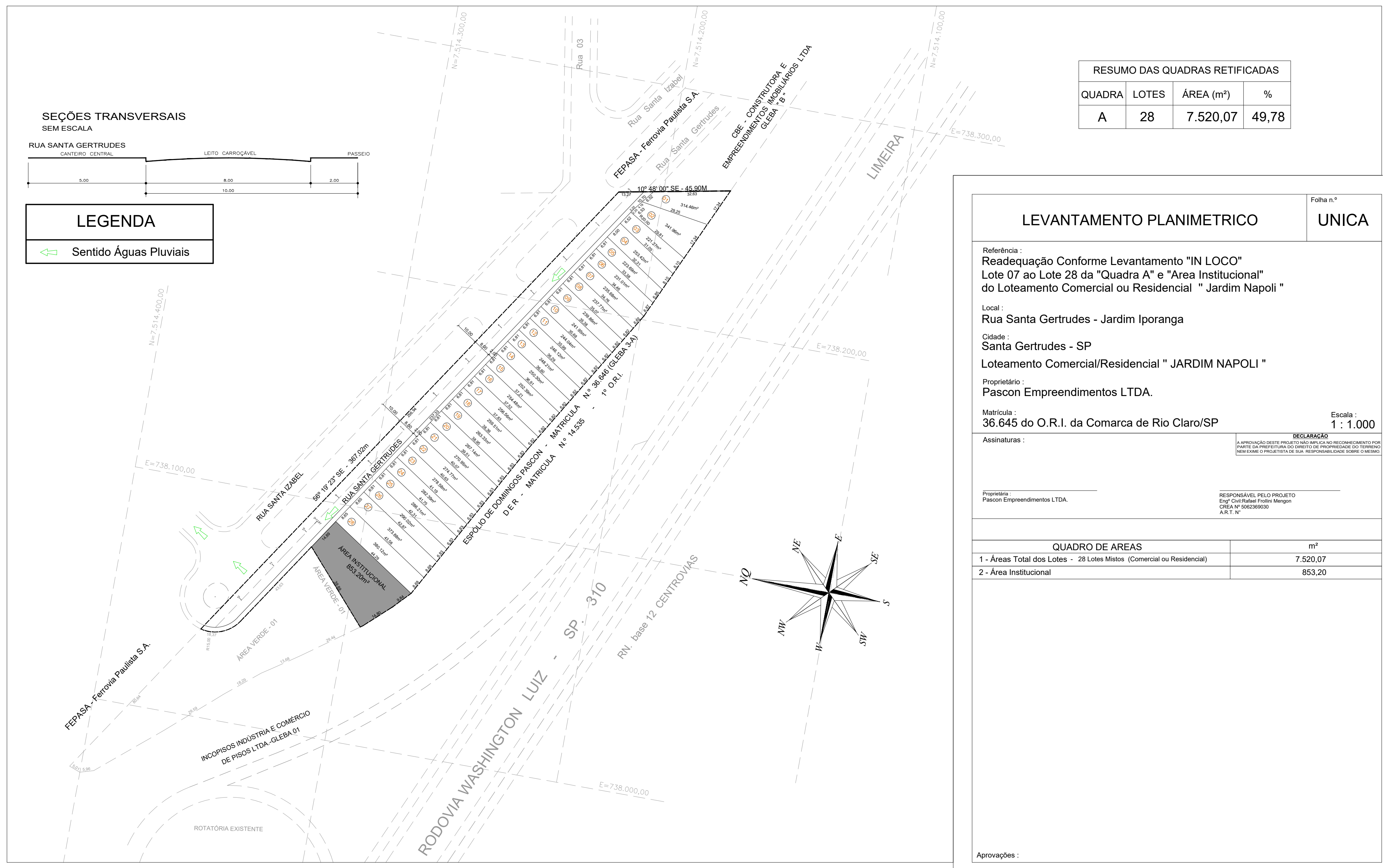

LEVANTAMENTO PLANIMETRICO

Folha n.º  
**UNICA**

Referência :  
Readequação Conforme Levantamento "IN LOCO"  
Lote 07 ao Lote 28 da "Quadra A" e "Área Institucional"  
do Loteamento Comercial ou Residencial " Jardim Napoli "

Local :  
Rua Santa Gertrudes - Jardim Iporanga  
Cidade :  
Santa Gertrudes - SP  
Loteamento Comercial/Residencial " JARDIM NAPOLI "

Proprietário :  
Pascon Empreendimentos LTDA.

Matrícula :  
36.645 do O.R.I. da Comarca de Rio Claro/SP

Escala :  
1 : 1.000

Assinaturas :

**DECLARAÇÃO**  
A APROVAÇÃO DESTES PROJETO NÃO IMPLICA NO RECONHECIMENTO POR PARTE DA PREFEITURA DO DIREITO DE PROPRIEDADE DO TERRENO NEM EXIME O PROJETISTA DE SUA RESPONSABILIDADE SOBRE O MESMO.

Proprietária :  
Pascon Empreendimentos LTDA.

RESPONSÁVEL PELO PROJETO  
Eng.º Civil Rafael Frollini Mengon  
CREA Nº 5062369030  
A.R.T. Nº

QUADRO DE AREAS		m²
1 - Áreas Total dos Lotes - 28 Lotes Mistos (Comercial ou Residencial)		7.520,07
2 - Área Institucional		853,20

Aprovações :